

## **ORGANIZACIÓN**

La organización está constituida por tres órganos, dos de toma de decisión y uno operativo, estos son la asamblea general, junta directiva y equipo técnico. La asamblea general está formada por las socias y socios, la Junta Directiva está compuesta de 13 integrantes elegidas de manera democrática en asamblea con diversidad cultural y etaria.

La asamblea general es la máxima autoridad de la organización y promueve las decisiones, mientras la junta directiva tiene el derecho administrativo financiero y de actuar como contrapeso ante decisiones que no resulten convenientes para la asociación, ningún proyecto se desarrolla sin aprobación de ambos entes.

### **Asamblea**

Se encuentra conformado como la autoridad máxima de AMMUDIS, integrada por todas las asociadas activas, plenas y colaboradoras, algunas trabajadoras de la institución son parte de la misma. En este espacio se practica como principio rector, la democracia interna para la toma de decisiones. La Asamblea General tiene estipulada una reunión anual y en forma extraordinaria cuando es convocada por la Junta Directiva.

Dentro de algunas actividades que realiza la Asamblea General está la elección de la Junta Directiva, así como, tomar decisiones oportunas, que tienen que ver con todos los aspectos económicos, políticos, legales, financieros y procesos internos. Es el ente de monitoreo y evaluación de los procesos que lleva a cabo en AMMUDIS.

### **Junta Directiva**

Es una entidad multidisciplinaria colegiada, sus integrantes forman parte de la Asamblea General, tiene a su cargo la dirección, administración de la asociación y la toma de decisiones importantes. Representar la Asamblea General como ente político, directivo, encargado de promover actividades para dar acompañamiento a los programas y sistemas que ejecuta AMMUDIS.

#### **a) Conformada por**

- Presidenta
- Vicepresidenta
- Secretaria
- Tesorera
- Vocal



## Junta Directiva (Periodo 2023-2025)

**Marta Ninet Guerra Palacios**  
**Presidenta y Representante Legal**

**Brenda Lizzeth Bermúdez**

**Vicepresidenta**

**Susel Lisbel Anderson Dugal**

**Secretaria**

**Consuelo Beatriz Barrondo**

**Prosecretaria**

**Cristina del Carmen Corado Guzmán**

**Tesorera**

**Hilaria Ramírez**

**Protectora**

**Lesbia Judith Ac Tiata**

**Vocal I**

**Marlin Magaly Bardales**

**Vocal II**

**Aracely Álvarez Gonzáles**

**Vocal III**

**Jessy Agustina Roches**

**Vocal IV**

**Doralina Gonzáles Ramdas**

**Vocal V**

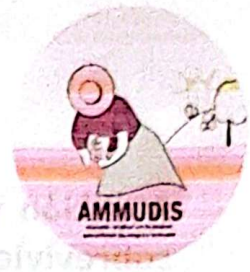

# 1. ESTRUCTURA ORGANIZACIONAL

Esta se divide en:

- Dirección Ejecutiva
- Programas
  - Centro de Apoyo Integral para Mujeres Sobrevivientes de Violencia

## 1.1. Dirección Ejecutiva

Integran la base de la Dirección de la Asociación, y pretende

- Garantizar fondos para estabilidad financiera.
- Actualizar y modernizar los sistemas operativos y organizativos.
- Establecer alianzas estratégicas y programáticas para la sostenibilidad del Plan Estratégico.
- Establecer la integración del trabajo como equipo
- Cumplir con las metas y objetivos establecidos
- Establecer procesos administrativos y financieros eficientes
- Integrar un equipo de trabajo motivado e identificado plenamente con la institución
- Implementar un sistema de seguridad general.

## 1.2. Programas

Los programas se diseñan en función de las metas y objetivos de AMMUDIS, alineados con el Plan Estratégico, para fortalecer las iniciativas de AMMUDIS en beneficio y apoyo a las mujeres sobrevivientes de violencia, así como a sus hijas e hijos. Estos programas se sustentan en la integración de una estructura organizacional robusta.

### 1.2.1. Programa de Apoyo y Seguridad Integral

- Identificar las alternativas con que cuentan las mujeres, la niñez y adolescencia para enfrentar la problemática.
- Aplicación del Modelo de Atención Integral para mujeres sobrevivientes de violencia, sus hijas e hijos en los Centros de Apoyo Integral para Mujeres Sobrevivientes de Violencia CAIMUS.

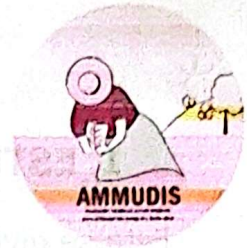

## **Atención y recepción de casos de Mujeres víctimas y sobrevivientes de violencia**

La violencia contra la mujer sigue siendo un obstáculo para alcanzar igualdad, desarrollo, paz, al igual que el respeto de los derechos humanos de mujeres y niñas.

El papel de AMMUDIS incluye identificar, asesorar, proporcionar atención y apoyo a las sobrevivientes, y referir a las mujeres a servicios adecuados e informados. Debido a los altos índices de abuso sobre los derechos fundamentales de mujeres se atiende la creciente demanda de usuarias que buscan acceder a los servicios legales brindado de manera gratuita.

## **Género y desarrollo**

Busca propiciar condiciones para la participación equitativa de mujeres y hombres en los diferentes espacios organizativos comunitarios e institucionales. Se promueve acciones afirmativas a favor de las mujeres para superar condiciones de marginación y exclusión en que históricamente se han encontrado. Se promueve la organización de las mujeres en estructuras que les representen y luchen por el cumplimiento de sus derechos.

## **Gestión Ambiental y de riesgos**

Debido a la degradación ambiental que sufre el departamento y los impactos del cambio climático, es impostergable trabajar con un enfoque de atención integral que parte de reconocer las vinculaciones existentes entre la situación de los recursos naturales, la dinámica poblacional y los daños que causan los fenómenos naturales en las comunidades.

## **Desarrollo productivo**

En la búsqueda de alternativas a la difícil situación económica de las mujeres sobrevivientes de violencia basada en género, se impulsan estrategias que permitan potenciar su capacidad de generación de ingresos, a través de la instalación de capacidades, producción diversificada, equipamiento, comercialización y asociatividad para la producción.

Este especial énfasis se hace en potenciar condiciones para el desarrollo económico de las mujeres, de manera que sea complementario a los procesos de ayuda legal y psicológica en que ellas participan.

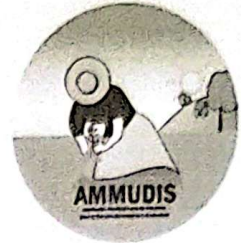

## 2. ORGANIGRAMAS DE LA ASOCIACIÓN

Como referencia fundamental, se presenta de manera clara y precisa la estructura organizacional, que incluye organigramas funcionales.

Los mismos se detallan:

- Junta Directiva.
- A nivel de Asociación
- CAIMUS

### ORGANIGRAMA

#### JUNTA DIRECTIVA

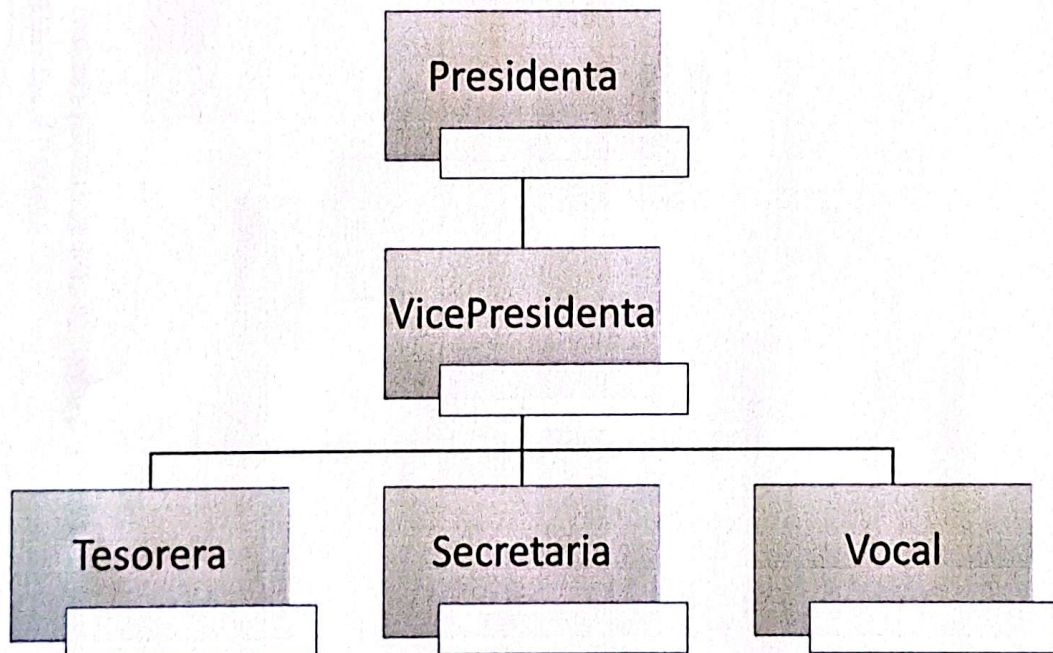

# ORGANIGRAMA

## Asociación Multicultural de Mujeres Para el Desarrollo Integral y Sostenible -AMMUDIS-

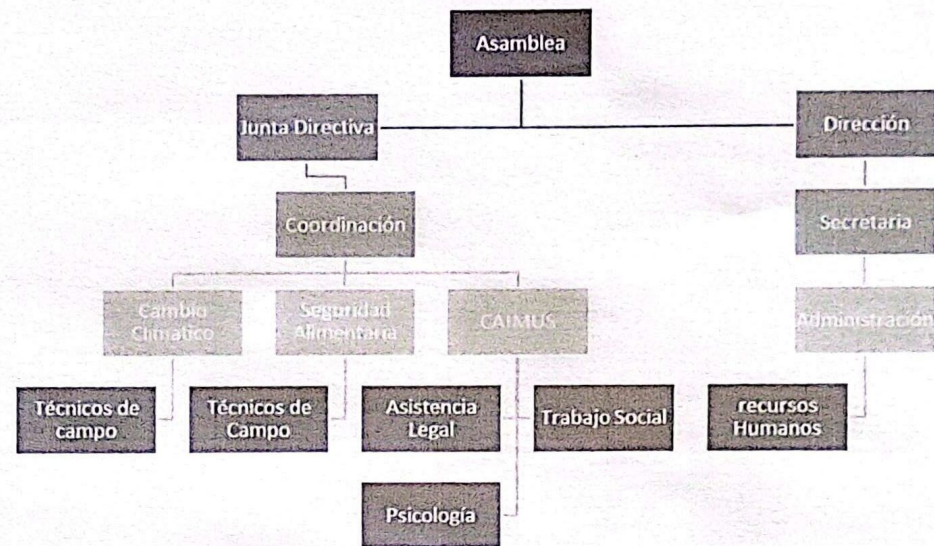

# ORGANIGRAMA A NIVEL DE CAIMUS

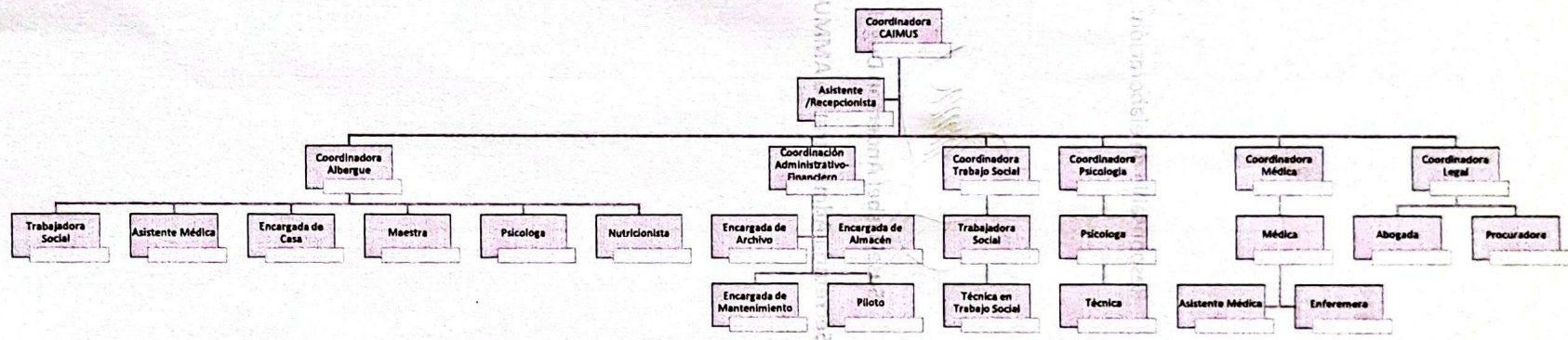

Responsable de elaboración:



**Susel Lisbel Anderson Dugal**

**Secretaria Administrativa AMMUDIS**

MINISTERIO DE CIENCIA  
Y TECNOLOGIA